Pirâmide Normativa Energisa

DOCUMENTO APROVADO

INSTRUÇÃO TÉCNICA - Nº0792

Realizar a Suspensão do Fornecimento de Energia pelo Corte Simbólico

ENERGISA/GTD-IT/Nº442/2019

energisa

SUMÁRIO

1- OBJETIVO 5
2- APLICAÇÃO 5
3- PREMISSA 5
4- DOCUMENTAÇÃO NORMATIVA DE REFERÊNCIA 6
5- SEQUENCIA DE TAREFAS 6
5.1- Realizar a Suspensão do Fornecimento de Energia em Caixa de Padrão com Compartimento Independente para o Disjuntor de BT 10
5.2- Identificar os Ícones de Riscos: 1, 3, 4, 19 e 20 12
6- EQUIPAMENTOS 12
7- SISTEMAS 13
8- INDICADORES 13
9- SISTEMA DE GESTÃO 13
10- VIGÊNCIA 13
11- APROVAÇÃO 14

IDENTIFICAÇÃO DO PROCESSO

NÍVEL	DETALHAMENTO
CATEGORIA	Negócio
MACROPROCESSO	Gerir Manutenção
PROCESSO	Realizar Manutenção de Redes de MT_BT
SUBPROCESSO	Executar Manutenção Programada
ATIVIDADE	Realizar a Suspensão do Fornecimento de Energia pelo Corte Simbólico

SIGLAS E ABREVIAÇÕES

IDENTIFICADOR	DESCRIÇÃO
COI	Centro de Operação Integrado
EPC	Equipamento de Proteção Coletivo
EPI	Equipamento de Proteção Individual
BT	Baixa Tensão
UC	Unidade Consumidora
LDBT	Linha de Distribuição de Baixa Tensão
LDMT	Linha de Distribuição de Média Tensão
N/A	Não se aplica
NR	Norma Regulamentadora
APR	Análise Preliminar de Risco

VERSÃO DO DOCUMENTO

Este documento foi preparado por:

NOME DO COLABORADOR	EMPRESA	E-MAIL
Ricardo Campos Rios	EMR	ricardorios@energisa.com.br

Recursos envolvidos nas Reuniões:

NOME DO COLABORADOR	EMPRESA	E-MAIL
Marcelo Foreze	SUMMA	mimforeze@uol.com.br
Amilton Jose de Souza Correa	EMG/ENF	amilton.correa@energisa.com.br
France Jones Cunha Cruz	EMG/ENF	france.jones@energisa.com.br
Marcelo Campos de Carvalho	EMG/ENF	marcelocampos@energisa.com.br
Pedro Fracetti	EMG/ENF	fracetti@energisa.com.br
Rildo Goncalves Barroso	EMG/ENF	rildo@energisa.com.br
Rogerio Soares da Silva	EMG/ENF	rogerio.soares@energisa.com.br

Andre Luiz Trindade de Souza	EMS	andre.souza@energisa.com.br
Thiago Henrique Carvalho Santana	EMT	thiago.santana@energisa.com.br
Vanildo Costa Cavalcante	EPB/EBO	manutencao@energisa.com.br
Augusto Duarte Moreira	ESE	augusto.moreira@energisa.com.br
Cassiano Michel Laurentino da Silva	ESE	cassiano.silva@energisa.com.br
Gideone de Jesus	ESE	gideone.jesus@energisa.com.br
Odilon Rabelo de Souza Neto	ESE	odilon.rabelo@energisa.com.br
Sidneia Lira Cavalcante	ESE	sidneia@energisa.com.br
Ademir Cavalcante e Silva	ESS	ademir.silva@energisa.com.br
Vitor Luciano da Silva	ESS	vitor.luciano@energisa.com.br
Antonio Soares Junior	ETO	antonio.soares@energisa.com.br
Haroldo Carvalho de Aguiar	ETO	haroldo.aguiar@energisa.com.br
Jose Neto Rodrigues Paes	ETO	jose.paes@energisa.com.br
Rogerio Teodoro de Oliveira	ETO	rogerio.teodoro@energisa.com.br
Thalyson Medeiros da Silva	ETO	thalyson.silva@energisa.com.br
Wallyson Barreira de Sa	ETO	wallyson.sa@energisa.com.br
Marcos da Cruz Barbosa	EMT	marcos.cruz@energisa.com.br
Sidney Tavares da Silva	EMT	sidney.silva@energisa.com.br
Fernanda Pedrosa Vieira	EPB/EBO	fernanda.vieira@energisa.com.br
Alan José Gomes dos Santos	ETO	alan.santos@energisa.com.br
Edson Araujo Muniz	ETO	edson.muniz@energisa.com.br
Laelson Virgilio da Silva	EPB/EBO	laelson@energisa.com.br
Lucas Bonfim de Souza	ESE	lucas.bonfim@energisa.com.br
Allana Lopes	ESS	allana.lopes@energisa.com.br
Bruno Ribeiro Carneiro Silva	ETO	bruno.carneiro@energisa.com.br
Lazaro Pinto da Costa	ETO	lazaro.costa@energisa.com.br
Wanderly Jesus de Oliveira	ETO	wanderly.oliveira@energisa.com.br
Emanuel Caldas Lima	ETO	emanuel.lima@energisa.com.br

Versões:

NOME DO COLABORADOR	EMPRESA	E-MAIL
0000	30/11/2019	Ricardo Campos Rios
0001	24/03/2021	Ricardo Campos Rios
0002	05/09/2024	Cíntia Silva Cerqueira

Pirâmide Normativa Energisa
DOCUMENTO APROVADO

1- OBJETIVO

Definir os procedimentos e instruções específicas para a realização da suspensão do fornecimento de energia elétrica na unidade consumidora, pelo método do corte simbólico, nas empresas do Grupo Energisa.

2- APLICAÇÃO

Esta instrução aplica-se as equipes de operação e leitura das empresas do Grupo Energisa e contratadas, que possam realizar serviços de suspensão do fornecimento de energia elétrica pelo corte simbólico.

3- PREMISSA

- Número Mínimo de Colaboradores Habilitados: 01 colaborador;
- Tempo Médio Previsto de Execução (da tarefa): 05 minutos;
- Segurança: Atender as premissas da Instrução Técnica **ENERGISA/C-GTCD-IT/Nº0061 – Ações Preventivas de Segurança**. Ela é uma referência genérica das tarefas preliminares de segurança e tem por objetivo orientar a execução dos trabalhos nas práticas de segurança.
- Meio Ambiente: Atender as premissas do **POP 069 – Administrar Riscos Ambientais**. Ele é uma referência genérica das tarefas referentes aos cuidados com o meio ambiente e tem por objetivo orientar as práticas da prevenção de danos ao meio ambiente.

NOTAS:

1. Esta Instrução Técnica foi revisada com base nas informações contidas no relatório nº 001/2024 elaborado pela área GESS – Gerência Corporativa de Saúde e Segurança em 07/08/2024;
2. A atividade de corte simbólico realizada pelos auxiliares comerciais (leiturista) consiste no desligamento do disjuntor no padrão de entrada o qual interrompe o fornecimento de energia da unidade consumidora.
3. Vale ressaltar que tal atividade é realizada comumente por qualquer pessoa não advertida (pessoa que não foram informadas ou não possuem capacidade para interagir com o risco elétrico, e que, portanto, podem operar equipamentos ou manusear materiais, garantidamente, isentos de riscos).

4. Para esta atividade são utilizadas travas de plástico e/ou metálica conhecidas como "GAVIÃO", além do SELO BARREIRA/LACRE MULTILOCK e do LACRE DE SEGURANÇA (adesivo) – Imagem abaixo.

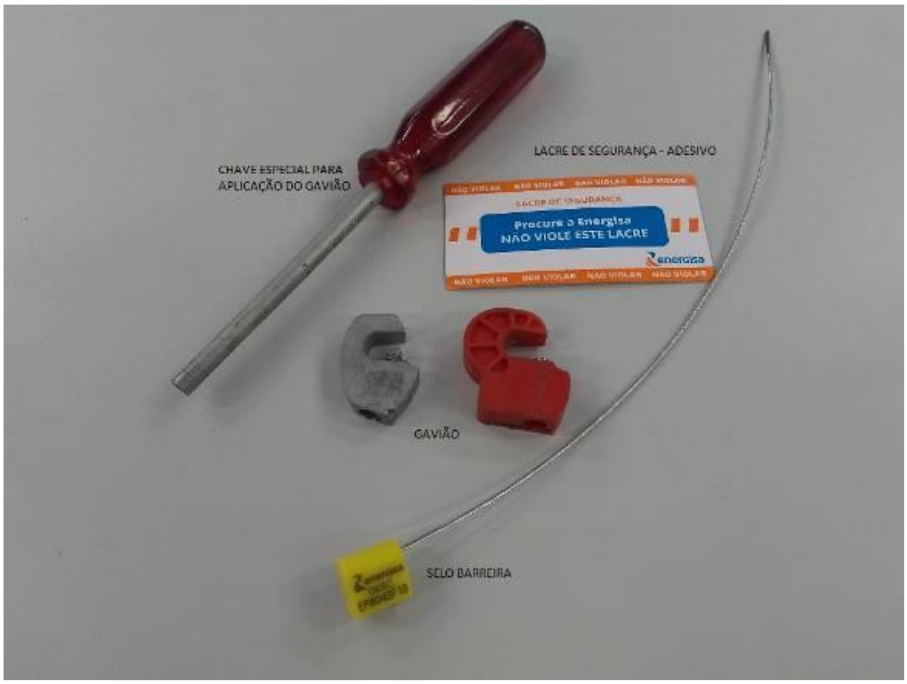

4- DOCUMENTAÇÃO NORMATIVA DE REFERÊNCIA

N/A.

5- SEQUENCIA DE TAREFAS

1. Em posse do projeto e ou ordem de serviço identificar a instalação a ser trabalhada;
2. Executar tarefas preliminares:
   - ⇒ ENERGISA/C-GTCD-IT/Nº006/2018 - Preencher APR (Análise Preliminar de Risco);
   - ⇒ ENERGISA/C-GTCD-IT/Nº008/2018 - Posicionar e retirar veículo (se houver);
   - ⇒ ENERGISA/C-GTCD-IT/Nº009/2018 - Sinalizar área de trabalho (se houver);

3. Desligar o disjuntor UC padrão de entrada caixa/quadro coletivo:
4. Quadro coletivo de medição.
   a) Verificar se a tampa/porta do quadro coletivo de medição está energizada utilizando a caneta de testes de presença de tensão. Caso não esteja energizada, realizar a atividade normalmente, do contrário recusar.

NOTA:

5. Se durante o teste for detectado que a tampa/porta do quadro coletivo está energizada, recusar a atividade e comunicar o superior imediato;

b) Abrir quadro coletivo de medição.

c) Identificar a unidade a ser cortada.

d) Acionar o disjunto para posição desligado.

e) Aplicar o dispositivo gavião sobre o disjuntor e colar adesivo.

f) Fechar o quadro coletivo de medição.

5. Caixa de medição individual.
   a) Verificar se a tampa da caixa metálica ou de policarbonato está energizada utilizando a caneta de testes de presença de tensão. Caso não esteja energizada, realizar a atividade normalmente, do contrário recusar.

   b) Abrir tampa/lingueta da cavidade do disjuntor.

   c) Acionar o disjuntor para posição desligado.

d) Aplicar o selo barreira ou dispositivo Gavião e Colar o adesivo na tampa/lingueta ou sobre o disjuntor.

6. Concluir as tarefas preliminares:
   - ⇒ ENERGISA/C-GTCD-IT/Nº016/2018 - Recolher e armazenar ferramentas, materiais e equipamentos;
   - ⇒ ENERGISA/C-GTCD-IT/Nº017/2018 - Regularização e Limpeza da Área de Trabalho.
7. Desfazer as demais tarefas preliminares.

5.1- Realizar a Suspensão do Fornecimento de Energia em Caixa de Padrão com Compartimento Independente para o Disjuntor de BT

Premissas:

- **Número Mínimo de Colaboradores Habilitados**: 01 colaborador;
- **Tempo Médio Previsto de Execução (da tarefa)**: 05 minutos;
- **Segurança**: Atender as premissas da Instrução Técnica ENERGISA/C-GTCD-IT/Nº0061 – Ações Preventivas de Segurança. Ela é uma referência genérica das tarefas preliminares de segurança e tem por objetivo orientar a execução dos trabalhos nas práticas de segurança.
- **Meio Ambiente**: Atender as premissas do POP 069 – Administrar Riscos Ambientais. Ele é uma referência genérica das tarefas referentes aos cuidados com o meio ambiente e tem por objetivo orientar as práticas da prevenção de danos ao meio ambiente.

1. Em posse do projeto e ou ordem de serviço identificar a instalação a ser trabalhada;
2. Executar tarefas preliminares:
   - ⇒ ENERGISA/C-GTCD-IT/Nº006/2018 - Preencher APR (Análise Preliminar de Risco);
   - ⇒ ENERGISA/C-GTCD-IT/Nº008/2018 - Posicionar e retirar veículo (se houver);
   - ⇒ ENERGISA/C-GTCD-IT/Nº009/2018 - Sinalizar área de trabalho (se houver);
3. Vistoriar detalhadamente o padrão, observando fatores técnicos, irregularidade e de segurança;

NOTA:

6. Essa atividade de corte simbólico em caixa do tipo compartimentada, só pode ser executada pelo auxiliar comercial/leiturista se a caixa do padrão for do tipo policarbonato. Caso ela seja do tipo metálica, essa atividade deve ser executada por equipe especializada.

4. Verificar se a tampa da caixa está energizada utilizando a caneta de testes de presença de tensão. Caso não esteja energizada, realizar a atividade normalmente, do contrário recusar.

NOTA:

7. Se durante o teste for detectado que a tampa da caixa está energizada, recusar a atividade e comunicar o superior imediato.

5. Abrir tampa/lingueta da cavidade do disjuntor;
6. Acionar o disjuntor para posição desligado;
7. Aplicar o selo barreira ou dispositivo Gavião e Colar o adesivo na tampa/lingueta ou sobre o disjuntor;
8. Concluir as tarefas preliminares:
   - ⇒ ENERGISA/C-GTCD-IT/Nº016/2018 - Recolher e armazenar ferramentas, materiais e equipamentos;
   - ⇒ ENERGISA/C-GTCD-IT/Nº017/2018 - Regularização e Limpeza da Área de Trabalho.
9. Desfazer as demais tarefas preliminares.

5.2- Identificar os Ícones de Riscos: 1, 3, 4, 19 e 20

1		- Lesão muscular;		- Abalroamento; Colisão;	12
2		- Queda de ferramenta e materiais;		- Movimentação indesejada do veículo;	13
3		- Choque elétrico;		- Localização incorreta; - Informação incorreta (Preenchimento incorreto (informações)); - Deixar de considerar pontos importantes da tarefa; - Falha na programação; - Avaliação errônea;	14
4		- Arco voltaico;		- Comunicação deficiente das atribuições adicionais individuais aos eletricistas sobre a execução da tarefa;	15
5		- Presença de tensão na rede de distribuição;		- Pessoal insuficiente;	16
6		- Material incompleto ou inadequado;		- Passar desapercebida as condições físicas e emocionais dos eletricistas;	17
7		- Queda de escada;		- Rompimento de condutores;	18
8		- Queda do eletricista;		- Curto-circuito;	19
9		- Atropelamento;		- Ataque de insetos animais.	20
10		- Deslocamento de ferramentas e materiais;		- Equipamento com defeito (Cesto aéreo isolado ou escada basculante)	21
11		- Queda do eletricista do veículo;			

6- EQUIPAMENTOS

NOME	QUANTIDADE
EPIs e EPC's adequados	Adequada
Rádio de comunicação/telefone celular	01
Chave específica para aplicação do gavião	01
Sacola para ferramentas	01
Lanterna	01
Calçado de segurança	01
Óculos de segurança	01

Capacete com jugular (compatível com a função)	01
Uniforme (compatível com a função)	01
Bloqueador solar	01
Etiqueta "Não violar"	Necessário
Caneta portátil para testes de presença de tensão (caneta 90 a 600V)	01
Luva de vaqueta para proteção abrasiva	01 par
EPIs para motociclista (se for o caso)	Adequado

7- SISTEMAS

NOME	TRANSAÇÃO/NOME DE TELA
N/A	N/A

8- INDICADORES

DESCRIÇÃO	META	FÓRMULA	RESPONSÁVEL
N/A	N/A	N/A	N/A

9- SISTEMA DE GESTÃO

SGQ	VERSÃO DA NORMA	VALOR	PRAZO	RESPONSÁVEL
N/A	N/A	N/A	N/A	N/A

10- VIGÊNCIA

VERSÃO	STATUS	DATA DA ÚLTIMA REVISÃO	DATA DA PRÓXIMA REVISÃO	DESCRIÇÃO DO MOTIVO DA ALTERAÇÃO	RESPONSÁVEL PELA REVISÃO DO DOCUMENTO
01/12/2019	Obsoleto	-	01/12/2022	-	
01/12/2019	Obsoleto	24/03/2021	06/08/2027	Inclusão do item 5.1 referente a caixa com compartimento separado para o disjuntor.	Hitalo Sarmento
01/12/2019	Vigente	12/08/2024	12/08/2027	Alteração das premissas no item 3 e adequação da lista de equipamentos	Ricardo Campos Rios

				no item 6. Alteração do item 5.1 especificando tipo de caixa de policarbonato.	

11- APROVAÇÃO

NOME DO VALIDADOR	CARGO DO VALIDADOR	ASSINATURA DO VALIDADOR	DATA
Camila Pessoa Silva	Coordenador DESC EAC		13/08/2024
Luciano José Silva e Cunha	Coordenador DESC EMR		
Jonas Ortiz Rudis	Coordenador DESC EMS		
Gabriela Dias Paes de Freitas	Coordenador DESC EMT		
Hildeberto Pereira da Silva	Coordenador DESC EPB		
Alan Fábio Melo da Paz Gomes	Coordenador DESC ERO		
João Victor de Sá Santana	Coordenador DESC ESE		
Sidney Aparecido Lucio de Souza	Coordenador DESC ESS		
Andrea Alves Albernaz Costa	Coordenador DESC ETO		